



Catálogo
de productos



Presentación

¿Quiénes somos?

Pollo Andino S.A. es una compañía avícola colombiana con más de 40 años de tradición en el mercado, dedicada a la producción, distribución y comercialización de pollo crudo entero y por presas.

Propósito

Nutrir el bienestar, los sueños y los proyectos de los colombianos.

Visión

Ser el referente en la industria avícola por la calidad de nuestro talento humano, la confianza de nuestros clientes y nuestra capacidad de generar valor de forma sostenible.

Valores

Integridad, humildad, pasión, respeto y gratitud.



Cadena de frío

La adecuada cadena de frío asegura que el pollo se encuentre en óptimas condiciones para su preparación y consumo, además de asegurar un tiempo de vida útil mayor.



Pollo Congelado

Temperatura de -18°C

Vida útil de hasta 10 meses

Estado de la carne:
Rígida por congelación



Pollo Frizado

Temperatura de -2°C a 2°C

Vida útil de hasta 8 días

Estado de la carne:
No rígida. Ligera capa de hielo o escarcha

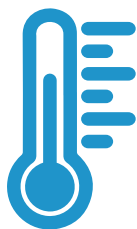

Pollo Refrigerado

Temperatura de -2°C a 4°C

Vida útil de hasta 8 días

Estado de la carne:
Blanda (sin hielo ni escarcha)



Producto Marinado

La marinación es un proceso a través del cual se adiciona sal, agua y polifosfatos permitiendo que la carne mejore su sabor, jugosidad, aspecto y textura.

Sal

Mejora el sabor

Ayuda a la retención de agua

Ayuda a la conservación del pollo

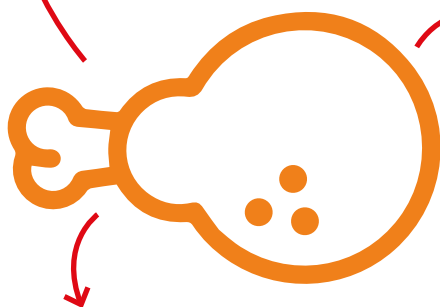

Agua

Disuelve la sal

Aporta jugosidad y textura

Polifosfatos

Integran la proteína de la carne y el agua

Aportan jugosidad a la carne

Disminuye la pérdida de humedad de la carne

Pollo Entera



Pollo entero

Granel / Bolsa
1.15 kg a 1.9 kg



Pollo broaster

Bolsa x 5 unidades



Pechuga

Bolsa x 10 unidades



Pierna pernil sin rabadilla

Bolsa x 10 unidades



Muslo sin rabadilla

Bolsa x 40 unidades



Pierna

Bolsa x 40 unidades



Alas con costillar
Bolsa x 18 unidades



Alas sin costillar
Bolsa x 60 unidades



Filete de pechuga

Bolsa x 5 kg



Chuleta de pechuga (MF)

Bolsa x 1.5 kg

Linea Práctica



**Salchicha
manguera**

Bolsa x 10 unidades
Unidad de 57 cm
(166 gr)



Milanesa de pollo apanado

Congelado IQF
Paquete x 700 gr



Alitas BBQ
Congelado IQF
Paquete x 900 gr





Lomitos de pechuga

Congelado IQF

Paquete x 500 gr



Filete de pechuga
Congelado IQF
Paquete x 500 gr



Chuleta de pechuga
Congelado IQF
Paquete x 500 gr

Visceras



Viscera picada
Bolsa tina x 10 kg



Viscera a granel
Bolsa tina x 25 kg

Visceras



Viscera completa

Paquete visceral completo

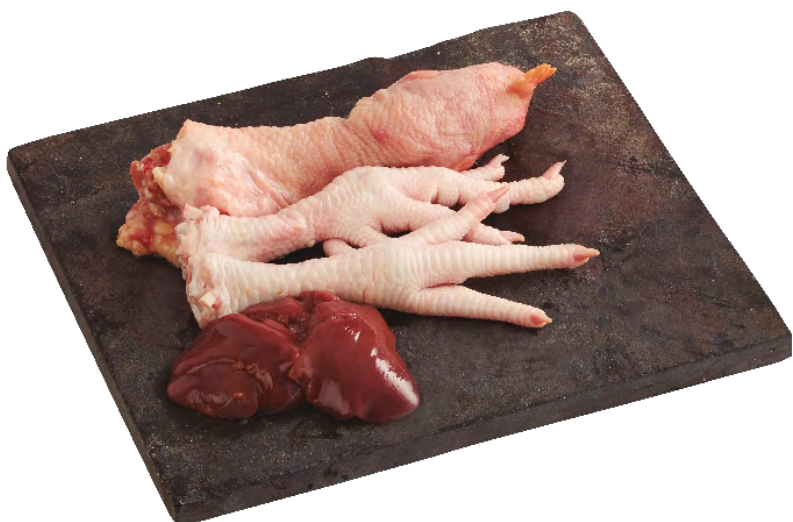

Viscera incompleta

Paquete pata, pescuezo
con cabeza e hígado

Visceras



Mollejas

Bolsa x 500 gr.



Corazones

Bolsa x 500 gr.

Visceras



Hígados

Bolsa x 500 gr



Patas con pescuezo

Bolsa x 1 kg



Patas

Bolsa x 1 kg



Pescuezo con cabeza

Bolsa fina x 20 kg



Cabezas

Bolsa fina x 20 kg



 www.polloandino.com

 Pollo Andino  polloandinos.a  Pollo Andino

 Pollo Andino  Pollo Andino